

# **REDNUP 2006**

**(Registr Domácí Nutriční Péče)**

***J.Švanda, A.Jirka***

***II.interní klinika FNKV a 3.LF***

***UK, Praha***

***Stav ke dni 31.1.2007***

# Domácí parenterální výživa (DPV)

- 51 dospělých pacientů – **23** mužů / **28** žen
- průměrný věk **54,5** roku (25-83 let)
- 50 pacientů v péči rodiny, 1 v soc.zařízení
- průměrná doba trvání **23** měsíců (nejdelší 153)
- plné hrazení pojišťovnami:  
**111** (68%), 207, 211, 201, 213, 222, 205
- dále pokračuje **28** pacientů
- ukončili pro již plný p.o. příjem **7** pacientů
- zemřeli **16** pacientů

# DPV – diagnózy

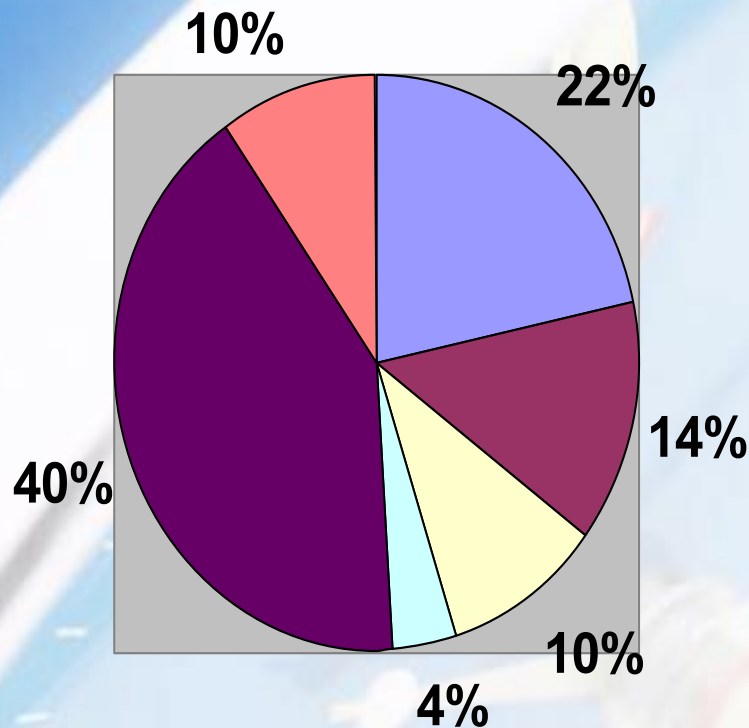

- Crohnova nemoc
- mezenterický infarkt
- nenádor.chir.stavy
- radiační enteritida
- nádor a jeho léčba
- jiné

# DPV – dominantní problémy

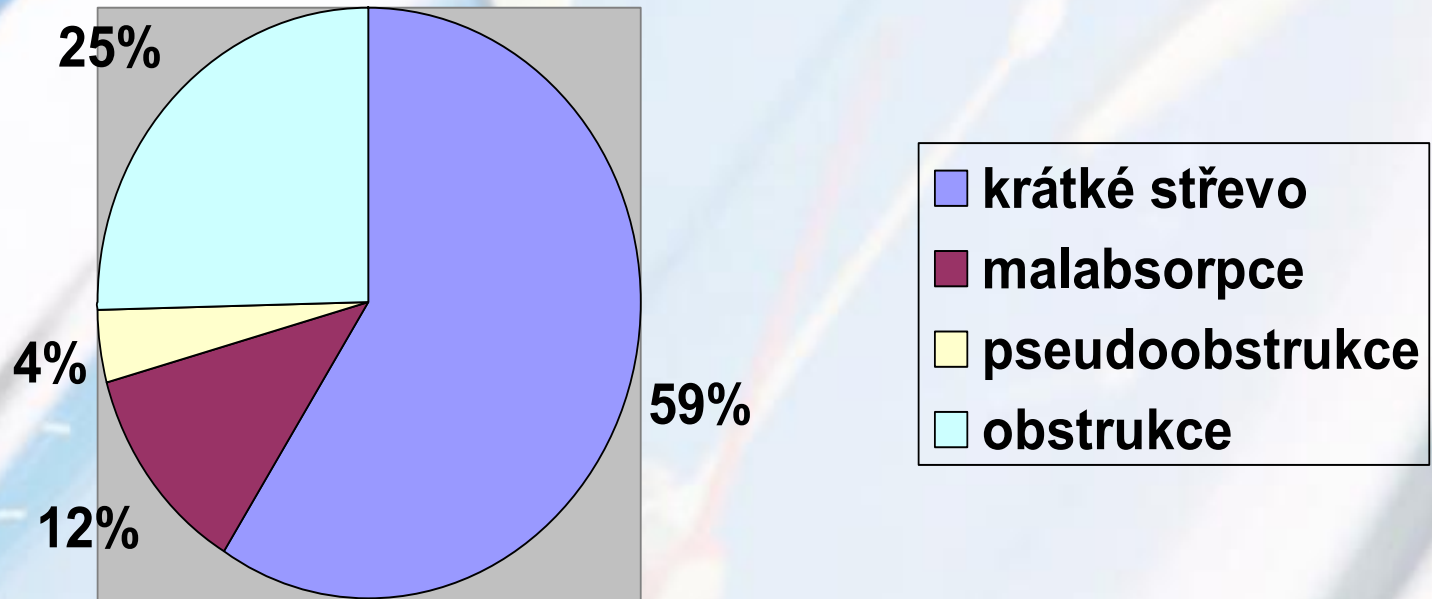

# Ekonomická aktivita

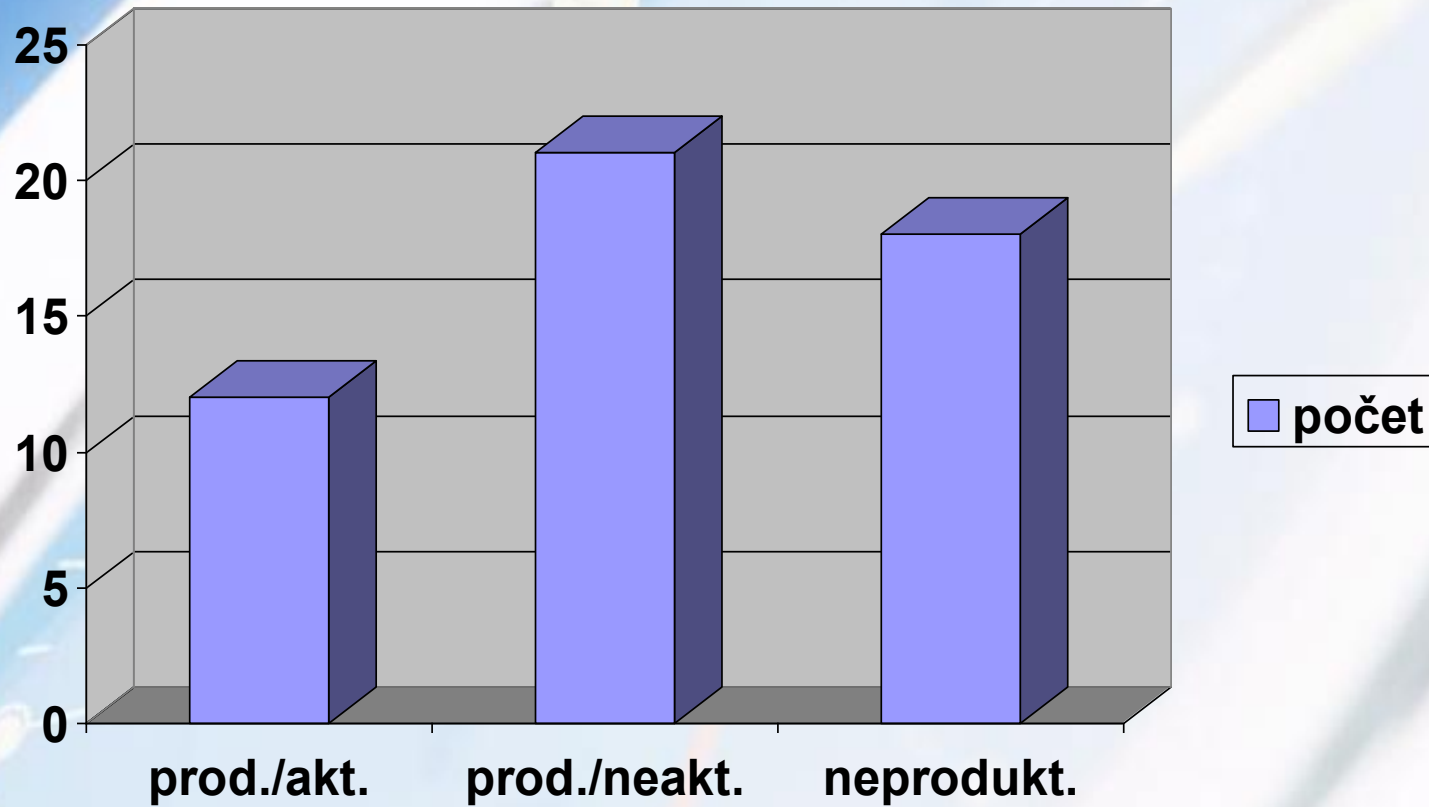

# Typ vstupu do CŽS

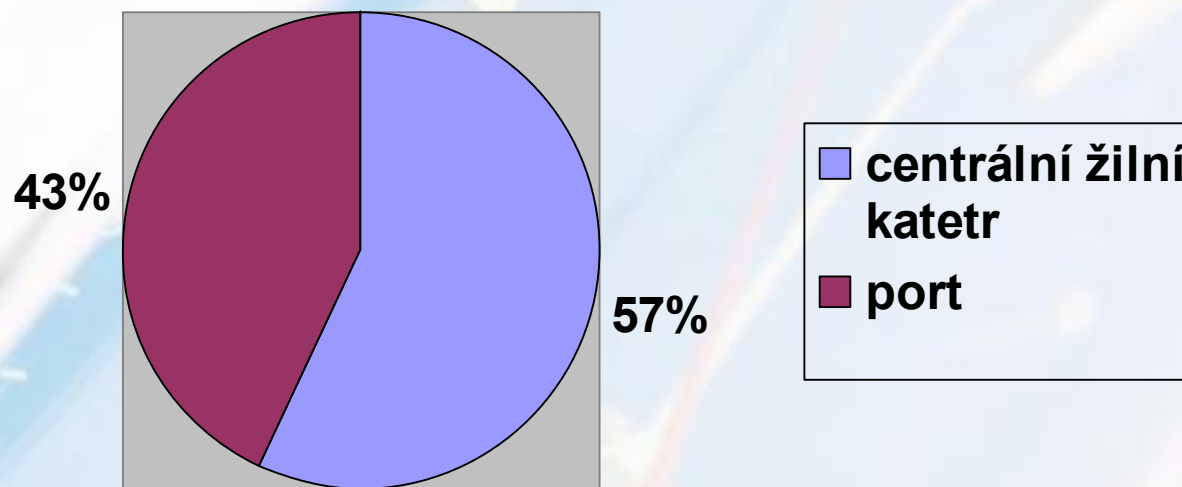

# Komplikace

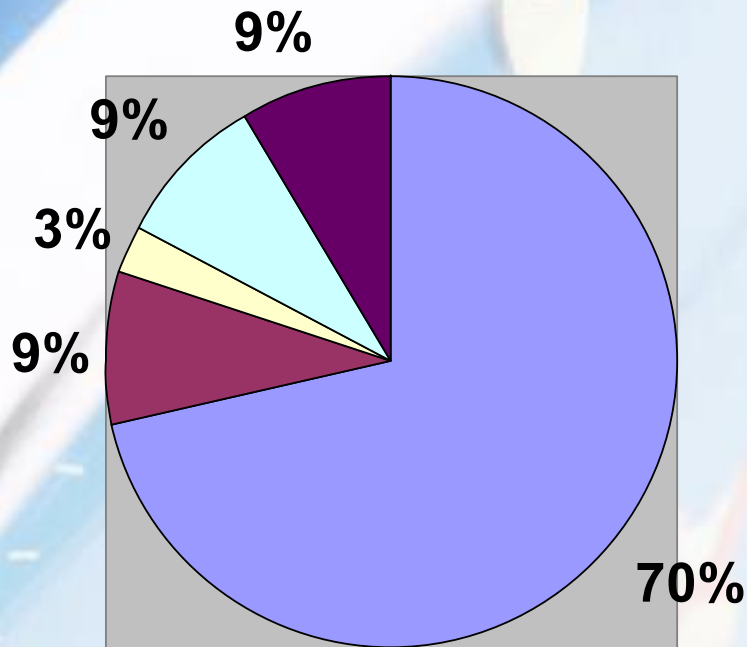

# Nádorová onemocnění v DPV

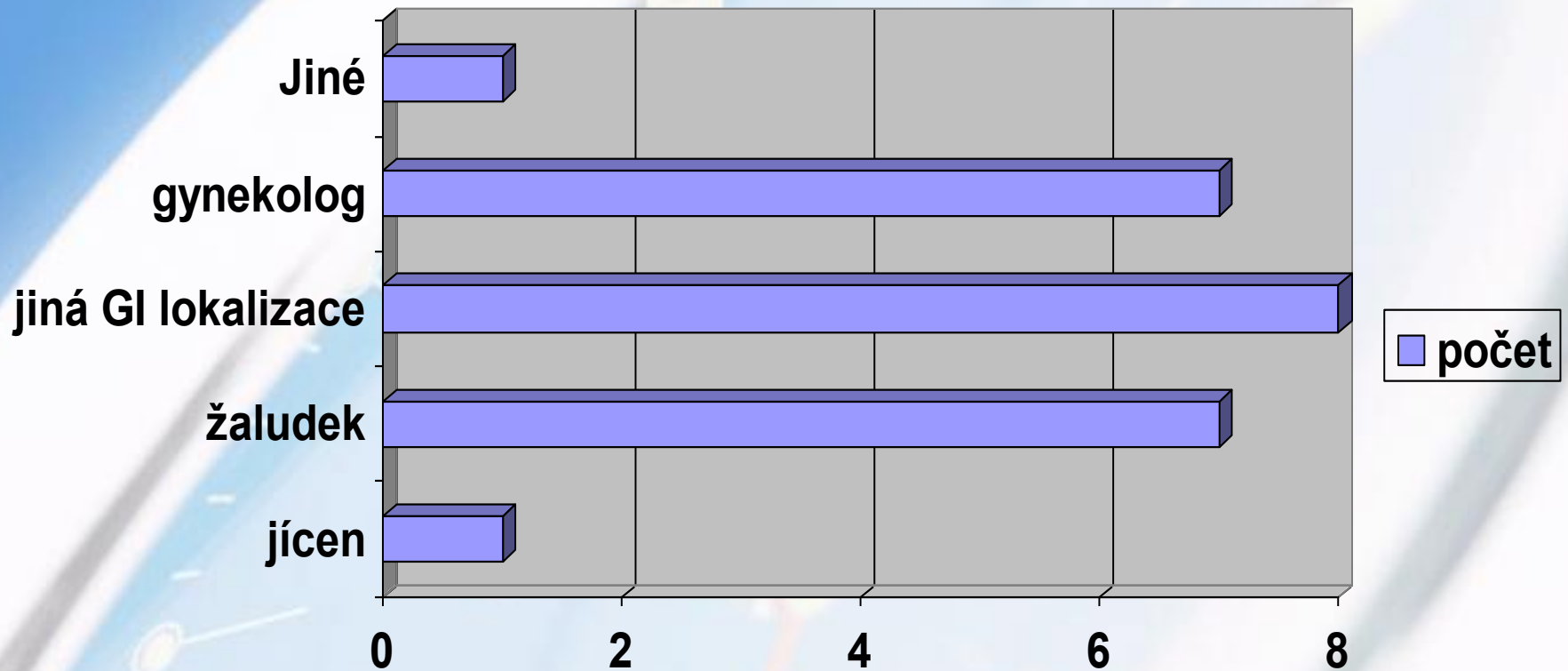



# Pediatričtí pacienti

- **8 pacientů: 4 chlapci, 4 dívky**
- **diagnoza nenádorové chirurgické stavy**
- **aplikace:**
  - 7x centrální žilní katetr**
  - 1x port**
- **počty komplikací:**
  - infekční komplikace 16x**
  - okluze žilní linky 1x**
  - žilní tromboza 9x**
  - metabolické komplikace 3x**
  - hepatobilární komplikace 4x**
  - jiné 8x**

# Domácí enterální výživa (DEV)

756 pacientů - 405 mužů, 351 žen

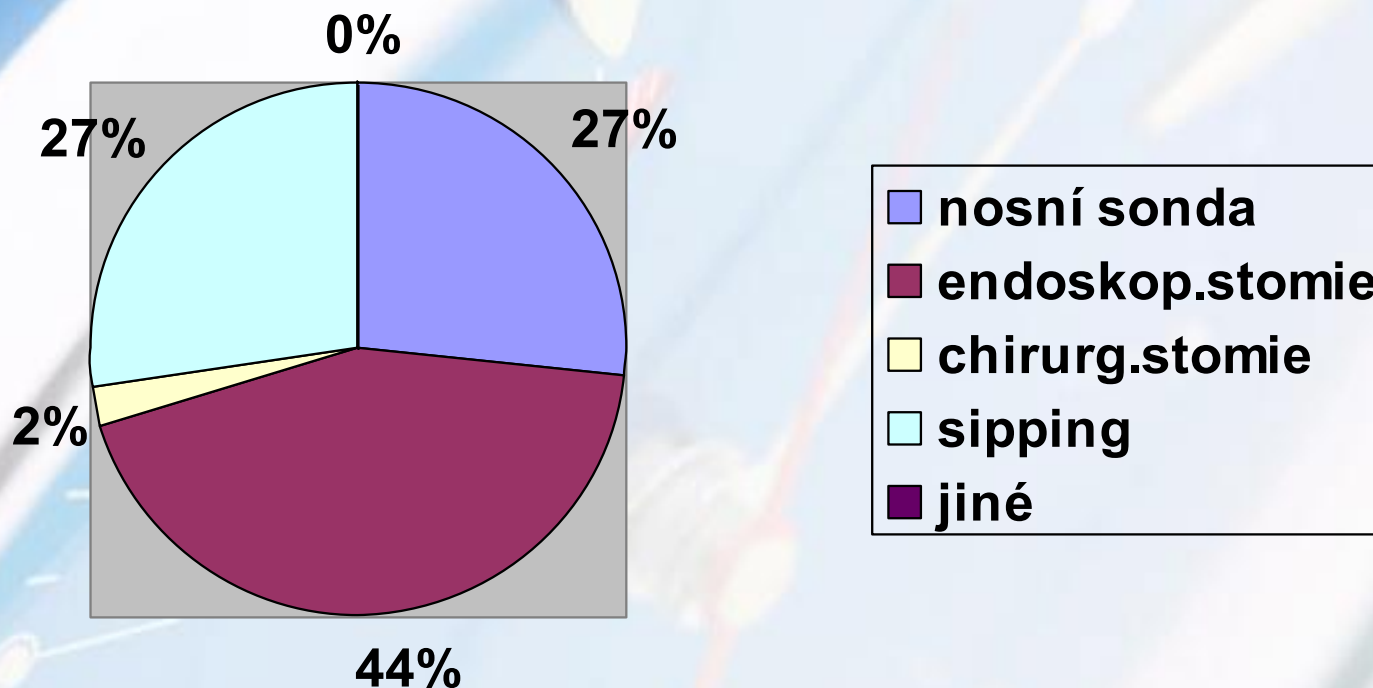

# DEV - diagnózy

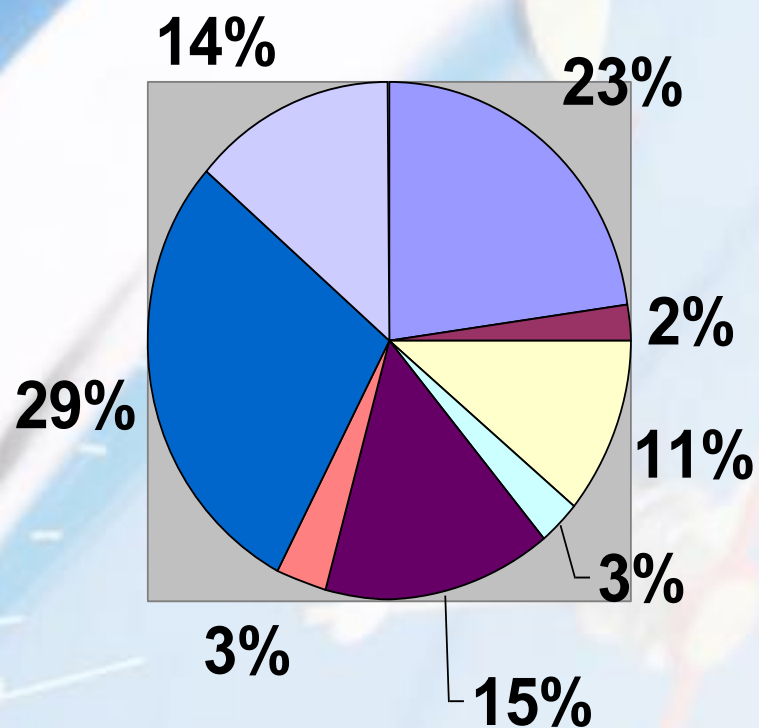

- Crohnova n.
- mesent.infarkt
- nenádor.pankrea topathie
- nenádor.chir.stavy
- nenádor.neurol.onem.
- radiální enteritis
- nádor

# DEV -symptomy

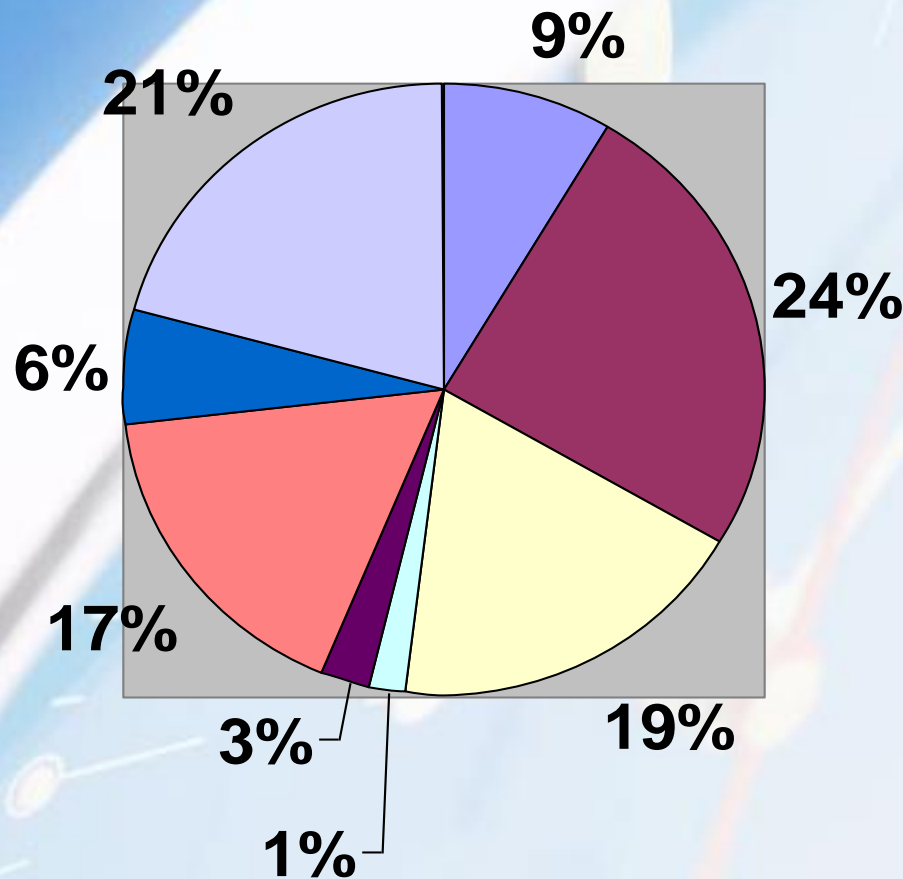

anorexie

dysfagie

obstrukce

pseudoobstrukce

píštěl

malabsorpce

krátké střevo

jiné

# DEV -komplikace

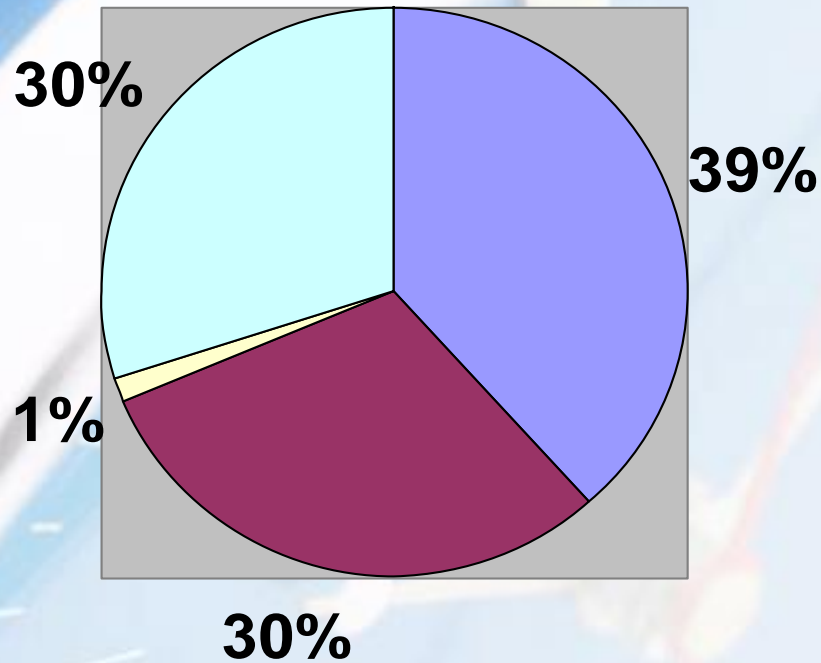

-  okluze sondy
-  GIT komplikace
-  metabol. komplikace
-  jiné

## **Pracoviště a lékaři spolupracující na vzniku registru:**

**FN Ostrava:** *Dr.Šuláková, Dr.Barnetová, Dr.Satinský*

**FN Brno:** *Dr.Dastych*

**FTN Praha:** *doc.Kohout*

**NNH Praha:** *Dr.Beneš*

**FN Hradec Králové:** *Dr.Malá*

**FN Plzeň:** *doc.Rušavý, Dr.Jankovec, Dr.Žourek*

**Nem.Kladno:***Dr.Pöschl*

**FNKV Praha:** *doc.Těšínský*

**MN Ústí n.Labem:** *Dr.Tichý*

**FN Motol:** *Dr.Szitányi,Dr.Kalousová*

**VFN Praha:** *Dr.Meisnerová, Dr.Novák,Dr.Beňová,  
Dr.Onderková*

**ÚVN Praha:** *Dr.Solař,*

**Lužická nem. Rumburk:** *Dr.Pospíšil*

**Nemocnice Třebíč:** *Dr.Votypková*

Děkujeme všem, kteří se na registru podíleli  
svou spoluprací.

MUDr. Jan Švanda

MUDr. Adam Jirka

II. interní klinika, FNKV a 3.LF UK  
Šrobárova 50, 100 34 Praha 10

[www.skvimp.cz](http://www.skvimp.cz)  
[registr@skvimp.cz](mailto:registr@skvimp.cz)